

SECRETARIA DE SALUD

ACUERDO por el que se da a conocer la serie de leyendas, imágenes, pictogramas, mensajes sanitarios e información que deberá figurar en todos los paquetes de productos del tabaco y en todo empaquetado y etiquetado externo de los mismos, a partir del 1 de marzo de 2023 y hasta el 31 de agosto de 2024.

Al margen un sello con el Escudo Nacional, que dice: Estados Unidos Mexicanos.- SALUD.- Secretaría de Salud.

JORGE CARLOS ALCOECER VARELA, Secretario de Salud, con fundamento en los artículos 39, fracciones I, XVI, XXI y XXVII de la Ley Orgánica de la Administración Pública Federal; 3o., fracciones XII, XX, XXII, XXV y XXVIII, 13, apartado A, fracciones II, IX y X, y 17 bis de la Ley General de Salud; 5, fracción IV, 12, fracción IV, 15, fracción III, 18, 19, 20, 21 y 22 de la Ley General para el Control del Tabaco; 5, fracción V, 30, 31, 32, 33, fracción II, 34, 35, 37 y 47 del Reglamento de la Ley General para el Control del Tabaco y 7, fracción XVI del Reglamento Interior de la Secretaría de Salud, y

CONSIDERANDO

Que el artículo 4o. de la Constitución Política de los Estados Unidos Mexicanos consagra el derecho humano de toda persona a la protección de la salud;

Que el Convenio Marco de la Organización Mundial de la Salud para el Control del Tabaco, aprobado por el Senado de la República y publicado en el Diario Oficial de la Federación el 12 de mayo de 2004, constituye Ley Suprema de la Unión, conforme a lo dispuesto por el artículo 133 de la Constitución Política de los Estados Unidos Mexicanos, establece en su artículo 11, la obligación de cada país firmante de adoptar y aplicar de conformidad con su legislación, medidas eficaces para que en los paquetes y envases de los productos de tabaco, así como en todo empaquetado y etiquetado externos de los mismos, figuren advertencias sanitarias que describan los efectos nocivos del consumo de tabaco, además de otros mensajes apropiados, los cuales podrán consistir en imágenes o pictogramas;

Que el artículo 12, fracción IV de la Ley General para el Control del Tabaco, faculta a la Secretaría de Salud a determinar a través de disposiciones de carácter general, las características, especificaciones y procedimientos relacionados con el envasado y etiquetado de los productos del tabaco, incluyendo lo relativo a paquetes individuales, cajetillas y al mayoreo;

Que conforme a los artículos 18 de la Ley General para el Control del Tabaco y 5, fracción V de su Reglamento, en los paquetes de productos del tabaco, así como en todo empaquetado y etiquetado externo de los mismos, deben figurar leyendas y pictogramas o imágenes de advertencia que muestren los efectos nocivos del consumo de los productos del tabaco, cuya formulación, aprobación, aplicación, utilización e incorporación, está sujeta a las disposiciones que emita la Secretaría de Salud;

Que el 24 de diciembre de 2009, se publicó en el Diario Oficial de la Federación el *Acuerdo mediante el cual se dan a conocer las disposiciones para la formulación, aprobación, aplicación, utilización e incorporación de las leyendas, imágenes, pictogramas, mensajes sanitarios e información que deberá figurar en todos los paquetes de productos del tabaco y en todo empaquetado y etiquetado externo de los mismos*, el cual incluyó la primera serie de leyendas, imágenes, pictogramas, mensajes sanitarios e información respectiva;

Que el 9 de mayo de 2011, fue publicado en el Diario Oficial de la Federación el *Acuerdo por el que se modifica el diverso mediante el cual se dan a conocer las disposiciones para la formulación, aprobación, aplicación, utilización e incorporación de las leyendas, imágenes, pictogramas, mensajes sanitarios e información que deberá figurar en todos los paquetes de productos del tabaco y en todo empaquetado y etiquetado externo de los mismos y se dan a conocer la serie de leyendas, imágenes, pictogramas, mensajes sanitarios e información que deberá figurar en todos los paquetes de productos del tabaco y en todo empaquetado y etiquetado externo de los mismos a partir del 24 de septiembre de 2011*;

Que el 15 de septiembre de 2021, fue publicado en el Diario Oficial de la Federación el *Acuerdo por el que se da a conocer la serie de leyendas, imágenes, pictogramas, mensajes sanitarios e información que deberá figurar en todos los paquetes de productos del tabaco y en todo empaquetado y etiquetado externo de los mismos, a partir del 1 de diciembre de 2021 y hasta el 28 de febrero de 2023*, y

Que es necesario dar a conocer la serie de leyendas, imágenes, pictogramas, mensajes sanitarios e información que deberá figurar en todos los paquetes de productos del tabaco y en todo empaquetado y etiquetado externo de los mismos, que estará vigente a partir del 1 marzo de 2023, he tenido a bien expedir el siguiente:

ACUERDO

PRIMERO. Se da a conocer en el Anexo 1 del presente Acuerdo, la serie de leyendas, imágenes, pictogramas, mensajes sanitarios e información que deberá figurar en todos los paquetes de productos del tabaco y en todo empaquetado y etiquetado externo de los mismos, que se aplicará a partir del 1 de marzo de 2023 y hasta el 31 de agosto de 2024, en términos del *Acuerdo mediante el cual se dan a conocer las disposiciones para la formulación, aprobación, aplicación, utilización e incorporación de las leyendas*,

imágenes, pictogramas, mensajes sanitarios e información que deberá figurar en todos los paquetes de productos del tabaco y en todo empaquetado y etiquetado externo de los mismos, publicado en el Diario Oficial de la Federación el 24 de diciembre de 2009 y su modificatorio publicado en el citado órgano de difusión oficial el 9 de mayo de 2011.

SEGUNDO. Los mensajes sanitarios y pictogramas establecidos en el Anexo 1 del presente Acuerdo, deberán figurar en igualdad de proporción durante el plazo señalado en el numeral que antecede, en cada marca de productos de tabaco que se fabrique, produzca o importe y que sean distribuidos dentro del territorio nacional, sin privilegiar una marca sobre otra, atendiendo a lo siguiente:

- a. Los pictogramas y mensajes sanitarios 1, 2, 3 y 4 del Anexo 1 del presente Acuerdo, deberán figurar en todos los paquetes de productos del tabaco y en todo empaquetado y etiquetado externo de los mismos, que se fabriquen o produzcan en territorio nacional, o bien que se importen a éste, a partir de la entrada en vigor del presente Acuerdo y hasta el 31 de agosto de 2023.
- b. Los pictogramas y mensajes sanitarios 5, 6, 7 y 8 del Anexo 1 del presente Acuerdo, deberán figurar en todos los paquetes de productos del tabaco y en todo empaquetado y etiquetado externo de los mismos, que se fabriquen o produzcan en territorio nacional, o bien que se importen a éste, a partir del 1 de septiembre de 2023 y hasta el 29 de febrero de 2024.
- c. Los pictogramas y mensajes sanitarios 9, 10, 11 y 12 del Anexo 1 del presente Acuerdo, deberán figurar en todos los paquetes de productos del tabaco y en todo empaquetado y etiquetado externo de los mismos, que se fabriquen o produzcan en territorio nacional, o bien que se importen a éste, a partir del 1 de marzo de 2024 y hasta el 31 de agosto de 2024.

TERCERO. Los productos de tabaco que al usarse o consumirse no generen humo, además de lo señalado en el *Acuerdo mediante el cual se dan a conocer las disposiciones para la formulación, aprobación, aplicación, utilización e incorporación de las leyendas, imágenes, pictogramas, mensajes sanitarios e información que deberá figurar en todos los paquetes de productos del tabaco y en todo empaquetado y etiquetado externo de los mismos*, publicado en el Diario Oficial de la Federación el 24 de diciembre de 2009 y su modificatorio publicado en el citado órgano de difusión oficial el 9 de mayo de 2011, deberán incluir en el 100% de la superficie de una de las caras laterales de todos los paquetes que se hayan producido, fabricado o importado y que sean distribuidos dentro del territorio nacional, las leyendas previstas en el inciso C del Anexo 1 del presente Acuerdo.

CUARTO. Para el caso de incumplimiento de las disposiciones establecidas en el presente Acuerdo, serán aplicables las medidas de seguridad establecidas en el Capítulo Segundo del Título Cuarto del Reglamento de la Ley General para el Control del Tabaco, sin perjuicio de las sanciones y penas aplicables de conformidad con las disposiciones legales correspondientes.

QUINTO. La Secretaría de Salud, a través de la Oficina Nacional para el Control del Tabaco de la Comisión Nacional contra las Adicciones, se obliga a tener disponible de manera impresa y electrónica, el Anexo 1 del presente Acuerdo, a efecto de que los modelos contenidos en el mismo puedan ser descargados y utilizados, sin ninguna modificación, por parte de la Industria Tabacalera, ajustándose a lo establecido en el artículo 14 de la Ley General para el Control del Tabaco, su Reglamento y demás disposiciones aplicables.

SEXTO. Las empresas productoras de productos de tabaco, quedan como únicas responsables de la utilización y aplicación en tiempo y forma de las leyendas, imágenes, pictogramas, mensajes sanitarios e información contenidas en el Anexo 1 del presente Acuerdo, por lo que deberán planificar su programa de impresión de conformidad con su producción.

Tratándose de importación de productos de tabaco, las empresas que realicen dicha actividad serán las únicas responsables de la planificación del programa de impresión necesario para el acondicionamiento de los paquetes, empaquetado y etiquetado externo, con la finalidad de que los productos del tabaco de que se trate, cumplan con las disposiciones vigentes al momento de solicitar el permiso de importación a la Comisión Federal para la Protección contra Riesgos Sanitarios.

TRANSITORIOS

PRIMERO. El presente Acuerdo entrará en vigor el 1 de marzo de 2023.

SEGUNDO. El Anexo 1 del presente Acuerdo deja sin efectos el Anexo 1 del *"Acuerdo por el que se da a conocer la serie de leyendas, imágenes, pictogramas, mensajes sanitarios e información que deberá figurar en todos los paquetes de productos del tabaco y en todo empaquetado y etiquetado externo de los mismos, a partir del 1 de diciembre de 2021 y hasta el 28 de febrero de 2023"* y sustituye en alcance y contenido al Anexo 1, a que se refiere el *"Acuerdo mediante el cual se dan a conocer las disposiciones para la formulación, aprobación, aplicación, utilización e incorporación de las leyendas, imágenes, pictogramas, mensajes sanitarios e información que deberá figurar en todos los paquetes de productos del tabaco y en todo empaquetado y etiquetado externo de los mismos"*, publicado en el Diario Oficial de la Federación el 24 de diciembre de 2009.

Dado en la Ciudad de México, a los 12 días del mes de diciembre de 2022.- El Secretario de Salud, **Jorge Carlos Alcocer Varela**.- Rúbrica.

ANEXO 1 DEL ACUERDO POR EL QUE SE DA A CONOCER LA SERIE DE LEYENDAS, IMÁGENES, PICTOGRAMAS, MENSAJES SANITARIOS E INFORMACIÓN QUE DEBERÁ FIGURAR EN TODOS LOS PAQUETES DE PRODUCTOS DEL TABACO Y EN TODO EMPAQUETADO Y ETIQUETADO EXTERNO DE LOS MISMOS, A PARTIR DEL 1 DE MARZO DE 2023 Y HASTA EL 31 DE AGOSTO DE 2024.

A) CARACTERÍSTICAS QUE DEBERÁN OBSERVAR LOS PAQUETES DE PRODUCTOS DEL TABACO Y TODO EMPAQUETADO Y ETIQUETADO DE LOS MISMOS.

PICTOGRAMA Y MENSAJE SANITARIO 1

Cara anterior

PICTOGRAMA O IMAGEN

Al 30% de la parte superior de la cara anterior de la cajetilla o empaque de cigarrros.

TEXTO DEL PICTOGRAMA

- Formato: Altas, una línea, sin corte de palabras
- Alineación: A la izquierda
- Tipografía: Helvética Neue Bold
- Contorno exterior: 2 puntos, color negro y sin transparencia
- Efecto: Sombra en ángulo de 120 grados, opacidad del 21%, distancia y tamaño de 4 pixeles y extensión de 4%.
- Tamaño: 10 puntos
- Interlineado: 14 puntos
- Interletraje: normal ó 0
- Proporción: Condensación máxima 75%, mínima 100%
- Posición: Línea ascendente a 7 mm del borde superior



Cara lateral

TEXTO DE LA CARA LATERAL

- Formato: Altas
- Alineación: Centrado horizontalmente entre el borde lateral derecho y el borde lateral izquierdo de la cajetilla (mínimo a 6 mm de ambos), sin cortes de palabra. Ningún doblez de la cajetilla deberá cruzar una línea de texto
- Tipografía: Helvética Neue Bold
- Tamaño: 11 puntos
- Interlineado: 13 puntos
- Interletraje: normal ó 0
- Proporción: 100% a lo alto y ancho
- Posición: Centrado verticalmente entre el borde superior y el borde inferior de la cajetilla. Ningún doblez de la cajetilla deberá cruzar una línea de texto

TIPOGRAFÍA

- Helvética Neue Bold
Puede sustituirse por Helvética Bold o Arial Bold.

COLOR

- Fondo: Negro
Selección a color: C: 0 M: 0 Y: 0 K: 100%
- Texto: Amarillo
Selección a color: C: 0 M: 10% Y: 80% K: 0
Tinta directa: Pantone: 115



Cara posterior

TEXTO DEL MENSAJE SANITARIO

ENCABEZADO

- Formato: Altas
- Alineación: centrado
- Tipografía: Helvética Neue Bold
- Tamaño: 11 puntos
- Interlineado: 14 puntos
- Interletraje: normal ó 0
- Posición: Centrado entre borde superior y mensaje central. Con 4 mm mínimo de espacio entre borde y línea ascendente del encabezado

TEXTO MENSAJE CENTRAL

- Formato: Altas y bajas
- Alineación: izquierda, a 4 mm del dobléz, sin corte de palabras
- Tipografía: Helvética Neue Bold
- Tamaño: 9 puntos
- Interlineado: 12 puntos
- Posición: Centrado verticalmente entre encabezado y el recuadro

RECUADRO

- Tamaño: Ancho y altura variable, de acuerdo con el tamaño del texto.
- Posición: A 6 mm de la línea base de la recomendación. A 2 mm del dobléz izquierdo de la cajetilla.

TEXTO DEL RECUADRO

- Formato: La primera línea (encabezado) en altas y las subsecuentes en altas y bajas (párrafo).
- Alineación: Encabezado centrado a lo ancho de los márgenes laterales (izquierdo y derecho), sin corte de palabras. Las siguientes líneas (párrafo) deben alinearse a la izquierda, a 2 mm del margen izquierdo del recuadro, sin corte de palabras
- Tipografía: Helvética Neue Bold
- Tamaño: 9 puntos
- Interlineado: 11 puntos
- Posición: Centrado verticalmente entre los límites superior e inferior del recuadro. Abajo, en un rango de 2 a 5 mm, medido desde la línea base del último renglón. Hacia arriba, a 2 mm del recuadro, medido desde la altura ascendente del primer renglón.

RECOMENDACIÓN Y LÍNEA DE AYUDA

- Formato: Primera línea en altas y las subsecuentes en altas y bajas
- Alineación: centrado sin corte de palabras
- Tipografía: Helvética Neue Bold
- Tamaño: 9.5 puntos. Número de ayuda: 10 puntos
- Interlineado: 12 puntos
- Posición: Mínimo a 4 mm hacia arriba del borde inferior de la cajetilla



TIPOGRAFÍA

Helvética Neue Bold

Puede sustituirse por Helvética Bold o Arial Bold

COLOR

Amarillo (Texto de cara posterior, texto de cara lateral y fondo del recuadro)

Selección a color : C: 0 M: 10% Y: 80% K: 0
Tinta directa: Pantone 115

Negro (Fondo cara posterior, cara lateral y texto del recuadro)

Selección a color: C: 0 M: 0 Y: 0 K: 100%

PICTOGRAMA Y MENSAJE SANITARIO 2

Cara anterior

PICTOGRAMA O IMAGEN

Al 30% de la parte superior de la cara anterior de la cajetilla o empaque de cigarrros.

TEXTO DEL PICTOGRAMA

- Formato: Altas, una línea, sin corte de palabras
- Alineación: A la derecha
- Tipografía: Helvética Neue Bold
- Contorno exterior: 2 puntos, color negro y sin transparencia
- Efecto: Sombra en ángulo de 120 grados, opacidad del 21%, distancia y tamaño de 4 píxeles y extensión de 4%.
- Tamaño: 10 puntos
- Interlineado: 14 puntos
- Interletraje: normal ó 0
- Proporción: Condensación máxima 75%, mínima 100%
- Posición: Línea base del texto a 2 mm del borde inferior



Cara lateral

TEXTO DE LA CARA LATERAL

- Formato: Altas
- Alineación: Centrado horizontalmente entre el borde lateral derecho y el borde lateral izquierdo de la cajetilla (mínimo a 6 mm de ambos), sin cortes de palabra. Ningún doblez de la cajetilla deberá cruzar una línea de texto
- Tipografía: Helvética Neue Bold
- Tamaño: 11 puntos
- Interlineado: 13 puntos
- Interletraje: normal ó 0
- Proporción: 100% a lo alto y ancho
- Posición: Centrado verticalmente entre el borde superior y el borde inferior de la cajetilla. Ningún doblez de la cajetilla deberá cruzar una línea de texto



TIPOGRAFÍA

- Helvética Neue Bold
Puede sustituirse por Helvética Bold o Arial Bold.

COLOR

- Fondo: Negro
Selección a color: C: 0 M: 0 Y: 0 K: 100%
- Texto: Amarillo
Selección a color: C: 0 M: 10% Y: 80% K: 0
Tinta directa: Pantone: 115

Cara posterior

TEXTO DEL MENSAJE SANITARIO

ENCABEZADO

- Formato: Altas
- Alineación: centrado
- Tipografía: Helvética Neue Bold
- Tamaño: 11 puntos
- Interlineado: 14 puntos
- Interletraje: normal ó 0
- Posición: Centrado entre borde superior y mensaje central. Con 4 mm mínimo de espacio entre borde y línea ascendente del encabezado

TEXTO MENSAJE CENTRAL

- Formato: Altas y bajas
- Alineación: izquierda, a 4 mm del dobléz, sin corte de palabras
- Tipografía: Helvética Neue Bold
- Tamaño: 9 puntos
- Interlineado: 12 puntos
- Posición: Centrado verticalmente entre encabezado y el recuadro

RECUADRO

- Tamaño: Ancho y altura variable, de acuerdo con el tamaño del texto.
- Posición: A 6 mm de la línea base de la recomendación. A 2 mm del dobléz izquierdo de la cajetilla.

TEXTO DEL RECUADRO

- Formato: La primera línea (encabezado) en altas y las subsecuentes en altas y bajas (párrafo).
- Alineación: Encabezado centrado a lo ancho de los márgenes laterales (izquierdo y derecho), sin corte de palabras. Las siguientes líneas (párrafo) deben alinearse a la izquierda, a 2 mm del margen izquierdo del recuadro, sin corte de palabras
- Tipografía: Helvética Neue Bold
- Tamaño: 9 puntos
- Interlineado: 11 puntos
- Posición: Centrado verticalmente entre los límites superior e inferior del recuadro. Abajo, en un rango de 2 a 5 mm, medido desde la línea base del último renglón. Hacia arriba, a 2 mm del recuadro, medido desde la altura ascendente del primer renglón.

RECOMENDACIÓN Y LÍNEA DE AYUDA

- Formato: Primera línea en altas y las subsecuentes en altas y bajas
- Alineación: centrado sin corte de palabras
- Tipografía: Helvética Neue Bold
- Tamaño: 9.5 puntos. Número de ayuda: 10 puntos
- Interlineado: 12 puntos
- Posición: Mínimo a 4 mm hacia arriba del borde inferior de la cajetilla

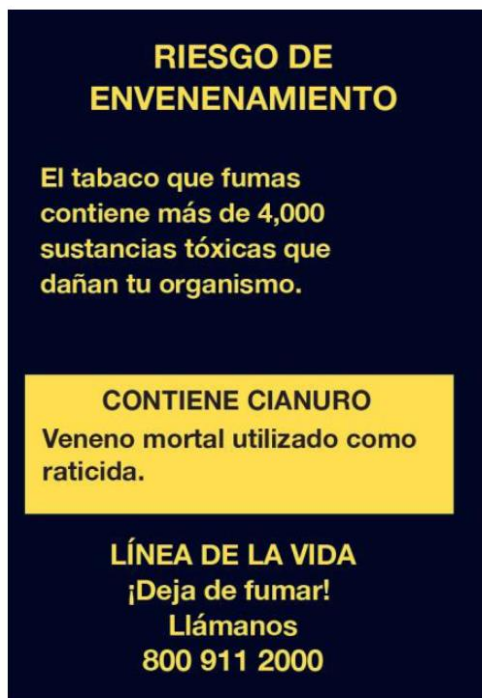

TIPOGRAFÍA

Helvética Neue Bold

Puede sustituirse por Helvética Bold o Arial Bold

COLOR

Amarillo (Texto de cara posterior, texto de cara lateral y fondo del recuadro)

Selección a color : C: 0 M: 10% Y: 80% K: 0
Tinta directa: Pantone 115

Negro (Fondo cara posterior, cara lateral y texto del recuadro) Selección a color: C: 0 M: 0 Y: 0 K: 100%

Cara anterior

PICTOGRAMA O IMAGEN

Al 30% de la parte superior de la cara anterior de la cajetilla o empaque de cigarrillos.

TEXTO DEL PICTOGRAMA

- Formato: Altas, en tres líneas, sin corte de palabras
- Alineación: A la izquierda
- Tipografía: Helvética Neue Bold
- Contorno exterior: 2 puntos, color negro y sin transparencia
- Efecto: Sombra en ángulo de 120 grados, opacidad del 21%, distancia y tamaño de 4 píxeles y extensión de 4%.
- Tamaño: 10 puntos
- Interlineado: 14 puntos
- Interletraje: normal ó 0
- Proporción: Condensación máxima 75%, mínima 100%
- Posición: Línea base del texto a 3 mm del borde inferior



Cara lateral

TEXTO DE LA CARA LATERAL

- Formato: Altas
- Alineación: Centrado horizontalmente entre el borde lateral derecho y el borde lateral izquierdo de la cajetilla (mínimo a 6 mm de ambos), sin cortes de palabra. Ningún doblez de la cajetilla deberá cruzar una línea de texto
- Tipografía: Helvética Neue Bold
- Tamaño: 11 puntos
- Interlineado: 13 puntos
- Interletraje: normal ó 0
- Proporción: 100% a lo alto y ancho
- Posición: Centrado verticalmente entre el borde superior y el borde inferior de la cajetilla. Ningún doblez de la cajetilla deberá cruzar una línea de texto



TIPOGRAFÍA

- Helvética Neue Bold
Puede sustituirse por Helvética Bold o Arial Bold.

COLOR

- Fondo: Negro
Selección a color: C: 0 M: 0 Y: 0 K: 100%
- Texto: Amarillo
Selección a color: C: 0 M: 10% Y: 80% K: 0
Tinta directa: Pantone: 115

Cara posterior

TEXTO DEL MENSAJE SANITARIO

ENCABEZADO

- Formato: Altas
- Alineación: centrado
- Tipografía: Helvética Neue Bold
- Tamaño: 11 puntos
- Interlineado: 14 puntos
- Interletraje: normal ó 0
- Posición: Centrado entre borde superior y mensaje central. Con 4 mm mínimo de espacio entre borde y línea ascendente del encabezado

TEXTO MENSAJE CENTRAL

- Formato: Altas y bajas
- Alineación: izquierda, a 4 mm del dobléz, sin corte de palabras
- Tipografía: Helvética Neue Bold
- Tamaño: 9 puntos
- Interlineado: 12 puntos
- Posición: Centrado verticalmente entre encabezado y el recuadro

RECUADRO

- Tamaño: Ancho y altura variable, de acuerdo con el tamaño del texto.
- Posición: A 6 mm de la línea base de la recomendación. A 2 mm del dobléz izquierdo de la cajetilla.

TEXTO DEL RECUADRO

- Formato: La primera línea (encabezado) en altas y las subsecuentes en altas y bajas (párrafo).
- Alineación: Encabezado centrado a lo ancho de los márgenes laterales (izquierdo y derecho), sin corte de palabras. Las siguientes líneas (párrafo) deben alinearse a la izquierda, a 2 mm del margen izquierdo del recuadro, sin corte de palabras
- Tipografía: Helvética Neue Bold
- Tamaño: 9 puntos
- Interlineado: 11 puntos
- Posición: Centrado verticalmente entre los límites superior e inferior del recuadro. Abajo, en un rango de 2 a 5 mm, medido desde la línea base del último renglón. Hacia arriba, a 2 mm del recuadro, medido desde la altura ascendente del primer renglón.

RECOMENDACIÓN Y LÍNEA DE AYUDA

- Formato: Primera línea en altas y las subsecuentes en altas y bajas
- Alineación: centrado sin corte de palabras
- Tipografía: Helvética Neue Bold
- Tamaño: 9.5 puntos. Número de ayuda: 10 puntos
- Interlineado: 12 puntos
- Posición: Mínimo a 4 mm hacia arriba del borde inferior de la cajetilla

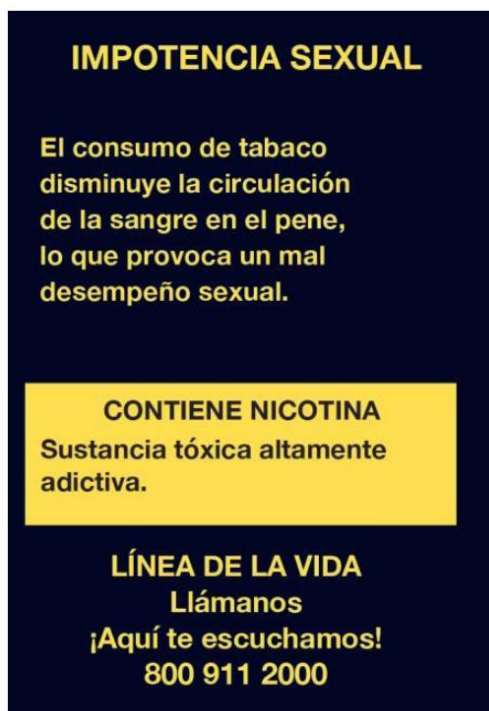

TIPOGRAFÍA

Helvética Neue Bold

Puede sustituirse por Helvética Bold o Arial Bold

COLOR

Amarillo (Texto de cara posterior, texto de cara lateral y fondo del recuadro)

Selección a color : C: 0 M: 10% Y: 80% K: 0
Tinta directa: Pantone 115

Negro (Fondo cara posterior, cara lateral y texto del recuadro)

Selección a color: C: 0 M: 0 Y: 0 K: 100%

PICTOGRAMA Y MENSAJE SANITARIO 4

Cara anterior

PICTOGRAMA O IMAGEN

Al 30% de la parte superior de la cara anterior de la cajetilla o empaque de cigarros.

TEXTO DEL PICTOGRAMA

- Formato: Altas, una línea, sin corte de palabras
- Alineación: Centrado
- Tipografía: Helvética Neue Bold
- Contorno exterior: 2 puntos, color negro y sin transparencia
- Efecto: Sombra en ángulo de 120 grados, opacidad del 21%, distancia y tamaño de 4 píxeles y extensión de 4%.
- Tamaño: 10 puntos
- Interlineado: 14 puntos
- Interletraje: normal ó 0
- Proporción: Condensación máxima 75%, mínima 100%
- Posición: Línea base del texto a 2 mm del borde inferior



Cara lateral

TEXTO DE LA CARA LATERAL

- Formato: Altas
- Alineación: Centrado horizontalmente entre el borde lateral derecho y el borde lateral izquierdo de la cajetilla (mínimo a 6 mm de ambos), sin cortes de palabra. Ningún doblez de la cajetilla deberá cruzar una línea de texto
- Tipografía: Helvética Neue Bold
- Tamaño: 11 puntos
- Interlineado: 13 puntos
- Interletraje: normal ó 0
- Proporción: 100% a lo alto y ancho
- Posición: Centrado verticalmente entre el borde superior y el borde inferior de la cajetilla. Ningún doblez de la cajetilla deberá cruzar una línea de texto



TIPOGRAFÍA

- Helvética Neue Bold
Puede sustituirse por Helvética Bold o Arial Bold.

COLOR

- Fondo: Negro
Selección a color: C: 0 M: 0 Y: 0 K: 100%
- Texto: Amarillo
Selección a color: C: 0 M: 10% Y: 80% K: 0
Tinta directa: Pantone: 115

Cara posterior

TEXTO DEL MENSAJE SANITARIO

ENCABEZADO

- Formato: Altas
- Alineación: centrado
- Tipografía: Helvética Neue Bold
- Tamaño: 11 puntos
- Interlineado: 14 puntos
- Interletraje: normal ó 0
- Posición: Centrado entre borde superior y mensaje central. Con 4 mm mínimo de espacio entre borde y línea ascendente del encabezado

TEXTO MENSAJE CENTRAL

- Formato: Altas y bajas
- Alineación: izquierda, a 4 mm del dobléz, sin corte de palabras
- Tipografía: Helvética Neue Bold
- Tamaño: 9 puntos
- Interlineado: 12 puntos
- Posición: Centrado verticalmente entre encabezado y el recuadro

RECUADRO

- Tamaño: Ancho y altura variable, de acuerdo con el tamaño del texto.
- Posición: A 6 mm de la línea base de la recomendación. A 2 mm del dobléz izquierdo de la cajetilla.

TEXTO DEL RECUADRO

- Formato: La primera línea (encabezado) en altas y las subsecuentes en altas y bajas (párrafo).
- Alineación: Encabezado centrado a lo ancho de los márgenes laterales (izquierdo y derecho), sin corte de palabras. Las siguientes líneas (párrafo) deben alinearse a la izquierda, a 2 mm del margen izquierdo del recuadro, sin corte de palabras
- Tipografía: Helvética Neue Bold
- Tamaño: 9 puntos
- Interlineado: 11 puntos
- Posición: Centrado verticalmente entre los límites superior e inferior del recuadro. Abajo, en un rango de 2 a 5 mm, medido desde la línea base del último renglón. Hacia arriba, a 2 mm del recuadro, medido desde la altura ascendente del primer renglón.

RECOMENDACIÓN Y LÍNEA DE AYUDA

- Formato: Primera línea en altas y las subsecuentes en altas y bajas
- Alineación: centrado sin corte de palabras
- Tipografía: Helvética Neue Bold
- Tamaño: 9.5 puntos. Número de ayuda: 10 puntos
- Interlineado: 12 puntos
- Posición: Mínimo a 4 mm hacia arriba del borde inferior de la cajetilla



TIPOGRAFÍA

Helvética Neue Bold

Puede sustituirse por Helvética Bold o Arial Bold

COLOR

Amarillo (Texto de cara posterior, texto de cara lateral y fondo del recuadro)

Selección a color : C: 0 M: 10% Y: 80% K: 0
Tinta directa: Pantone 115

Negro (Fondo cara posterior, cara lateral y texto del recuadro)

Selección a color: C: 0 M: 0 Y: 0 K: 100%

PICTOGRAMA Y MENSAJE SANITARIO 5

Cara anterior

PICTOGRAMA O IMAGEN

Al 30% de la parte superior de la cara anterior de la cajetilla o empaque de cigarrillos.

TEXTO DEL PICTOGRAMA

- Formato: Altas, en dos líneas, sin corte de palabras
- Alineación: A la izquierda
- Tipografía: Helvética Neue Bold
- Contorno exterior: 2 puntos, color negro y sin transparencia
- Efecto: Sombra en ángulo de 120 grados, opacidad del 21%, distancia y tamaño de 4 píxeles y extensión de 4%.
- Tamaño: 10 puntos
- Interlineado: 14 puntos
- Interletraje: normal ó 0
- Proporción: Condensación máxima 75%, mínima 100%
- Posición: Línea base del texto a 6 mm del borde inferior



Cara lateral

TEXTO DE LA CARA LATERAL

- Formato: Altas
- Alineación: Centrado horizontalmente entre el borde lateral derecho y el borde lateral izquierdo de la cajetilla (mínimo a 6 mm de ambos), sin cortes de palabra. Ningún doblez de la cajetilla deberá cruzar una línea de texto
- Tipografía: Helvética Neue Bold
- Tamaño: 11 puntos
- Interlineado: 13 puntos
- Interletraje: normal ó 0
- Proporción: 100% a lo alto y ancho
- Posición: Centrado verticalmente entre el borde superior y el borde inferior de la cajetilla. Ningún doblez de la cajetilla deberá cruzar una línea de texto

TIPOGRAFÍA

- Helvética Neue Bold
Puede sustituirse por Helvética Bold o Arial Bold.

COLOR

- Fondo: Negro
Selección a color: C: 0 M: 0 Y: 0 K: 100%
- Texto: Amarillo
Selección a color: C: 0 M: 10% Y: 80% K: 0
Tinta directa: Pantone: 115



Cara posterior

TEXTO DEL MENSAJE SANITARIO

ENCABEZADO

- Formato: Altas
- Alineación: centrado
- Tipografía: Helvética Neue Bold
- Tamaño: 11 puntos
- Interlineado: 14 puntos
- Interletraje: normal ó 0
- Posición: Centrado entre borde superior y mensaje central. Con 4 mm mínimo de espacio entre borde y línea ascendente del encabezado

TEXTO MENSAJE CENTRAL

- Formato: Altas y bajas
- Alineación: izquierda, a 4 mm del doblez, sin corte de palabras
- Tipografía: Helvética Neue Bold
- Tamaño: 9 puntos
- Interlineado: 12 puntos
- Posición: Centrado verticalmente entre encabezado y el recuadro

RECUADRO

- Tamaño: Ancho y altura variable, de acuerdo con el tamaño del texto.
- Posición: A 6 mm de la línea base de la recomendación. A 2 mm del doblez izquierdo de la cajetilla.

TEXTO DEL RECUADRO

- Formato: La primera línea (encabezado) en altas y las subsecuentes en altas y bajas (párrafo).
- Alineación: Encabezado centrado a lo ancho de los márgenes laterales (izquierdo y derecho), sin corte de palabras. Las siguientes líneas (párrafo) deben alinearse a la izquierda, a 2 mm del margen izquierdo del recuadro, sin corte de palabras
- Tipografía: Helvética Neue Bold
- Tamaño: 9 puntos
- Interlineado: 11 puntos
- Posición: Centrado verticalmente entre los límites superior e inferior del recuadro. Abajo, en un rango de 2 a 5 mm, medido desde la línea base del último renglón. Hacia arriba, a 2 mm del recuadro, medido desde la altura ascendente del primer renglón.

RECOMENDACIÓN Y LÍNEA DE AYUDA

- Formato: Primera línea en altas y las subsecuentes en altas y bajas
- Alineación: centrado sin corte de palabras
- Tipografía: Helvética Neue Bold
- Tamaño: 9.5 puntos. Número de ayuda: 10 puntos
- Interlineado: 12 puntos
- Posición: Mínimo a 4 mm hacia arriba del borde inferior de la cajetilla

RIESGO DE CÁNCER

El tabaco afecta la cavidad oral y es el principal factor de riesgo de cáncer de boca, enfermedad periodontal y pérdida de piezas dentales.

**CONTIENE NITROSAMINAS
Carcinógenos que modifican la mucosa de la boca, incluso después de dejar de fumar.**

**LÍNEA DE LA VIDA
¡Deja de fumar!
800 911 2000**

TIPOGRAFÍA

Helvética Neue Bold

Puede sustituirse por Helvética Bold o Arial Bold

COLOR

Amarillo (Texto de cara posterior, texto de cara lateral y fondo del recuadro)

Selección a color : C: 0 M: 10% Y: 80% K: 0
Tinta directa: Pantone 115

Negro (Fondo cara posterior, cara lateral y texto del recuadro)

Selección a color: C: 0 M: 0 Y: 0 K: 100%

PICTOGRAMA Y MENSAJE SANITARIO 6

Cara anterior

PICTOGRAMA O IMAGEN

Al 30% de la parte superior de la cara anterior de la cajetilla o empaque de cigarrillos.

TEXTO DEL PICTOGRAMA

- Formato: Altas, una línea, sin corte de palabras
- Alineación: A la izquierda
- Tipografía: Helvética Neue Bold
- Contorno exterior: 2 puntos, color negro y sin transparencia
- Efecto: Sombra en ángulo de 120 grados, opacidad del 21%, distancia y tamaño de 4 píxeles y extensión de 4%.
- Tamaño: 10 puntos
- Interlineado: 14 puntos
- Interletraje: normal ó 0
- Proporción: Condensación máxima 75%, mínima 100%
- Posición: Línea base del texto a 2 mm del borde inferior



Cara lateral

TEXTO DE LA CARA LATERAL

- Formato: Altas
- Alineación: Centrado horizontalmente entre el borde lateral derecho y el borde lateral izquierdo de la cajetilla (mínimo a 6 mm de ambos), sin cortes de palabra. Ningún doblez de la cajetilla deberá cruzar una línea de texto
- Tipografía: Helvética Neue Bold
- Tamaño: 11 puntos
- Interlineado: 13 puntos
- Interletraje: normal ó 0
- Proporción: 100% a lo alto y ancho
- Posición: Centrado verticalmente entre el borde superior y el borde inferior de la cajetilla. Ningún doblez de la cajetilla deberá cruzar una línea de texto

TIPOGRAFÍA

- Helvética Neue Bold
Puede sustituirse por Helvética Bold o Arial Bold.

COLOR

- Fondo: Negro
Selección a color: C: 0 M: 0 Y: 0 K: 100%
- Texto: Amarillo
Selección a color: C: 0 M: 10% Y: 80% K: 0
Tinta directa: Pantone: 115



Cara posterior

TEXTO DEL MENSAJE SANITARIO

ENCABEZADO

- Formato: Altas
- Alineación: centrado
- Tipografía: Helvética Neue Bold
- Tamaño: 11 puntos
- Interlineado: 14 puntos
- Interletraje: normal ó 0
- Posición: Centrado entre borde superior y mensaje central. Con 4 mm mínimo de espacio entre borde y línea ascendente del encabezado

TEXTO MENSAJE CENTRAL

- Formato: Altas y bajas
- Alineación: izquierda, a 4 mm del dobléz, sin corte de palabras
- Tipografía: Helvética Neue Bold
- Tamaño: 9 puntos
- Interlineado: 12 puntos
- Posición: Centrado verticalmente entre encabezado y el recuadro

RECUADRO

- Tamaño: Ancho y altura variable, de acuerdo con el tamaño del texto.
- Posición: A 6 mm de la línea base de la recomendación. A 2 mm del dobléz izquierdo de la cajetilla.

TEXTO DEL RECUADRO

- Formato: La primera línea (encabezado) en altas y las subsecuentes en altas y bajas (párrafo).
- Alineación: Encabezado centrado a lo ancho de los márgenes laterales (izquierdo y derecho), sin corte de palabras. Las siguientes líneas (párrafo) deben alinearse a la izquierda, a 2 mm del margen izquierdo del recuadro, sin corte de palabras
- Tipografía: Helvética Neue Bold
- Tamaño: 9 puntos
- Interlineado: 11 puntos
- Posición: Centrado verticalmente entre los límites superior e inferior del recuadro. Abajo, en un rango de 2 a 5 mm, medido desde la línea base del último renglón. Hacia arriba, a 2 mm del recuadro, medido desde la altura ascendente del primer renglón.

RECOMENDACIÓN Y LÍNEA DE AYUDA

- Formato: Primera línea en altas y las subsecuentes en altas y bajas
- Alineación: centrado sin corte de palabras
- Tipografía: Helvética Neue Bold
- Tamaño: 9.5 puntos. Número de ayuda: 10 puntos
- Interlineado: 12 puntos
- Posición: Mínimo a 4 mm hacia arriba del borde inferior de la cajetilla



TIPOGRAFÍA

Helvética Neue Bold

Puede sustituirse por Helvética Bold o Arial Bold

COLOR

Amarillo (Texto de cara posterior, texto de cara lateral y fondo del recuadro)

Selección a color : C: 0 M: 10% Y: 80% K: 0

Tinta directa: Pantone 115

Negro (Fondo cara posterior, cara lateral y texto del recuadro)

Selección a color: C: 0 M: 0 Y: 0 K: 100%

PICTOGRAMA Y MENSAJE SANITARIO 7

Cara anterior

PICTOGRAMA O IMAGEN

Al 30% de la parte superior de la cara anterior de la cajetilla o empaque de cigarrros.

TEXTO DEL PICTOGRAMA

- Formato: Altas, en tres líneas, sin corte de palabras
- Alineación: A la izquierda
- Tipografía: Helvética Neue Bold
- Contorno exterior: 2 puntos, color negro y sin transparencia
- Efecto: Sombra en ángulo de 120 grados, opacidad del 21%, distancia y tamaño de 4 píxeles y extensión de 4%.
- Tamaño: 10 puntos
- Interlineado: 14 puntos
- Interletraje: normal ó 0
- Proporción: Condensación máxima 75%, mínima 100%
- Posición: Línea base del texto a 2 mm del borde inferior



Cara lateral

TEXTO DE LA CARA LATERAL

- Formato: Altas
- Alineación: Centrado horizontalmente entre el borde lateral derecho y el borde lateral izquierdo de la cajetilla (mínimo a 6 mm de ambos), sin cortes de palabra. Ningún doblez de la cajetilla deberá cruzar una línea de texto
- Tipografía: Helvética Neue Bold
- Tamaño: 11 puntos
- Interlineado: 13 puntos
- Interletraje: normal ó 0
- Proporción: 100% a lo alto y ancho
- Posición: Centrado verticalmente entre el borde superior y el borde inferior de la cajetilla. Ningún doblez de la cajetilla deberá cruzar una línea de texto

TIPOGRAFÍA

- Helvética Neue Bold
Puede sustituirse por Helvética Bold o Arial Bold.

COLOR

- Fondo: Negro
Selección a color: C: 0 M: 0 Y: 0 K: 100%
- Texto: Amarillo
Selección a color: C: 0 M: 10% Y: 80% K: 0
Tinta directa: Pantone: 115



Cara posterior

TEXTO DEL MENSAJE SANITARIO

ENCABEZADO

- Formato: Altas
- Alineación: centrado
- Tipografía: Helvética Neue Bold
- Tamaño: 11 puntos
- Interlineado: 14 puntos
- Interletraje: normal ó 0
- Posición: Centrado entre borde superior y mensaje central. Con 4 mm mínimo de espacio entre borde y línea ascendente del encabezado

TEXTO MENSAJE CENTRAL

- Formato: Altas y bajas
- Alineación: izquierda, a 4 mm del dobléz, sin corte de palabras
- Tipografía: Helvética Neue Bold
- Tamaño: 9 puntos
- Interlineado: 12 puntos
- Posición: Centrado verticalmente entre encabezado y el recuadro

RECUADRO

- Tamaño: Ancho y altura variable, de acuerdo con el tamaño del texto.
- Posición: A 6 mm de la línea base de la recomendación. A 2 mm del dobléz izquierdo de la cajetilla.

TEXTO DEL RECUADRO

- Formato: La primera línea (encabezado) en altas y las subsecuentes en altas y bajas (párrafo).
- Alineación: Encabezado centrado a lo ancho de los márgenes laterales (izquierdo y derecho), sin corte de palabras. Las siguientes líneas (párrafo) deben alinearse a la izquierda, a 2 mm del margen izquierdo del recuadro, sin corte de palabras
- Tipografía: Helvética Neue Bold
- Tamaño: 9 puntos
- Interlineado: 11 puntos
- Posición: Centrado verticalmente entre los límites superior e inferior del recuadro. Abajo, en un rango de 2 a 5 mm, medido desde la línea base del último renglón. Hacia arriba, a 2 mm del recuadro, medido desde la altura ascendente del primer renglón.

RECOMENDACIÓN Y LÍNEA DE AYUDA

- Formato: Primera línea en altas y las subsecuentes en altas y bajas
- Alineación: centrado sin corte de palabras
- Tipografía: Helvética Neue Bold
- Tamaño: 9.5 puntos. Número de ayuda: 10 puntos
- Interlineado: 12 puntos
- Posición: Mínimo a 4 mm hacia arriba del borde inferior de la cajetilla

RIESGO DE DIABETES

Fumar aumenta la probabilidad de padecer diabetes tipo 2, hasta en casi el doble, en comparación con las personas que no fuman.

**CONTIENE NICOTINA
Aumenta el nivel de glucosa en sangre e incrementa la resistencia a la insulina.**

**LÍNEA DE LA VIDA
Si quieres dejar de fumar, podemos ayudarte:
800 911 2000**

TIPOGRAFÍA

Helvética Neue Bold

Puede sustituirse por Helvética Bold o Arial Bold

COLOR

Amarillo (Texto de cara posterior, texto de cara lateral y fondo del recuadro)

Selección a color : C: 0 M: 10% Y: 80% K: 0
Tinta directa: Pantone 115

Negro (Fondo cara posterior, cara lateral y texto del recuadro)

Selección a color: C: 0 M: 0 Y: 0 K: 100%

PICTOGRAMA Y MENSAJE SANITARIO 8

Cara anterior

PICTOGRAMA O IMAGEN

Al 30% de la parte superior de la cara anterior de la cajetilla o empaque de cigarrillos.

TEXTO DEL PICTOGRAMA

- Formato: Altas, en dos líneas, sin corte de palabras
- Alineación: A la derecha
- Tipografía: Helvética Neue Bold
- Contorno exterior: 2 puntos, color negro y sin transparencia
- Efecto: Sombra en ángulo de 120 grados, opacidad del 21%, distancia y tamaño de 4 píxeles y extensión de 4%.
- Tamaño: 10 puntos
- Interlineado: 14 puntos
- Interletraje: normal ó 0
- Proporción: Condensación máxima 75%, mínima 100%
- Posición: Línea base del texto a 2.5 mm del borde inferior



Cara lateral

TEXTO DE LA CARA LATERAL

- Formato: Altas
- Alineación: Centrado horizontalmente entre el borde lateral derecho y el borde lateral izquierdo de la cajetilla (mínimo a 6 mm de ambos), sin cortes de palabra. Ningún doblez de la cajetilla deberá cruzar una línea de texto
- Tipografía: Helvética Neue Bold
- Tamaño: 11 puntos
- Interlineado: 13 puntos
- Interletraje: normal ó 0
- Proporción: 100% a lo alto y ancho
- Posición: Centrado verticalmente entre el borde superior y el borde inferior de la cajetilla. Ningún doblez de la cajetilla deberá cruzar una línea de texto

TIPOGRAFÍA

- Helvética Neue Bold
Puede sustituirse por Helvética Bold o Arial Bold.

COLOR

- Fondo: Negro
Selección a color: C: 0 M: 0 Y: 0 K: 100%
- Texto: Amarillo
Selección a color: C: 0 M: 10% Y: 80% K: 0
Tinta directa: Pantone: 115



Cara posterior

TEXTO DEL MENSAJE SANITARIO

ENCABEZADO

- Formato: Altas
- Alineación: centrado
- Tipografía: Helvética Neue Bold
- Tamaño: 11 puntos
- Interlineado: 14 puntos
- Interletraje: normal ó 0
- Posición: Centrado entre borde superior y mensaje central. Con 4 mm mínimo de espacio entre borde y línea ascendente del encabezado

TEXTO MENSAJE CENTRAL

- Formato: Altas y bajas
- Alineación: izquierda, a 4 mm del dobléz, sin corte de palabras
- Tipografía: Helvética Neue Bold
- Tamaño: 9 puntos
- Interlineado: 12 puntos
- Posición: Centrado verticalmente entre encabezado y el recuadro

RECUADRO

- Tamaño: Ancho y altura variable, de acuerdo con el tamaño del texto.
- Posición: A 6 mm de la línea base de la recomendación. A 2 mm del dobléz izquierdo de la cajetilla.

TEXTO DEL RECUADRO

- Formato: La primera línea (encabezado) en altas y las subsecuentes en altas y bajas (párrafo).
- Alineación: Encabezado centrado a lo ancho de los márgenes laterales (izquierdo y derecho), sin corte de palabras. Las siguientes líneas (párrafo) deben alinearse a la izquierda, a 2 mm del margen izquierdo del recuadro, sin corte de palabras
- Tipografía: Helvética Neue Bold
- Tamaño: 9 puntos
- Interlineado: 11 puntos
- Posición: Centrado verticalmente entre los límites superior e inferior del recuadro. Abajo, en un rango de 2 a 5 mm, medido desde la línea base del último renglón. Hacia arriba, a 2 mm del recuadro, medido desde la altura ascendente del primer renglón.

RECOMENDACIÓN Y LÍNEA DE AYUDA

- Formato: Primera línea en altas y las subsecuentes en altas y bajas
- Alineación: centrado sin corte de palabras
- Tipografía: Helvética Neue Bold
- Tamaño: 9.5 puntos. Número de ayuda: 10 puntos
- Interlineado: 12 puntos
- Posición: Mínimo a 4 mm hacia arriba del borde inferior de la cajetilla

ENFERMEDAD PULMONAR OBSTRUCTIVA CRÓNICA

Un informe reciente señala
que el tabaquismo
es responsable de cerca
de 196,000 nuevos casos
de EPOC en nuestro país.

CONTIENE NÍQUEL
Metal cancerígeno que afecta
el sistema respiratorio.

LÍNEA DE LA VIDA
Hoy es un buen día
para dejar de fumar
800 911 2000

TIPOGRAFÍA

Helvética Neue Bold

Puede sustituirse por Helvética Bold o Arial Bold

COLOR

Amarillo (Texto de cara posterior, texto de cara lateral y fondo del recuadro)

Selección a color : C: 0 M: 10% Y: 80% K: 0
Tinta directa: Pantone 115

Negro (Fondo cara posterior, cara lateral y texto del recuadro)

Selección a color: C: 0 M: 0 Y: 0 K: 100%

PICTOGRAMA Y MENSAJE SANITARIO 9

Cara anterior

PICTOGRAMA O IMAGEN

Al 30% de la parte superior de la cara anterior de la cajetilla o empaque de cigarrillos.

TEXTO DEL PICTOGRAMA

- Formato: Altas, en dos líneas, sin corte de palabras
- Alineación: A la derecha
- Tipografía: Helvética Neue Bold
- Contorno exterior: 2 puntos, color negro y sin transparencia
- Efecto: Sombra en ángulo de 120 grados, opacidad del 21%, distancia y tamaño de 4 píxeles y extensión de 4%.
- Tamaño: 10 puntos
- Interlineado: 14 puntos
- Interletraje: normal ó 0
- Proporción: Condensación máxima 75%, mínima 100%
- Posición: Línea base del texto a 2 mm del borde inferior



Cara lateral

TEXTO DE LA CARA LATERAL

- Formato: Altas
- Alineación: Centrado horizontalmente entre el borde lateral derecho y el borde lateral izquierdo de la cajetilla (mínimo a 6 mm de ambos), sin cortes de palabra. Ningún doblez de la cajetilla deberá cruzar una línea de texto
- Tipografía: Helvética Neue Bold
- Tamaño: 11 puntos
- Interlineado: 13 puntos
- Interletraje: normal ó 0
- Proporción: 100% a lo alto y ancho
- Posición: Centrado verticalmente entre el borde superior y el borde inferior de la cajetilla. Ningún doblez de la cajetilla deberá cruzar una línea de texto



TIPOGRAFÍA

- Helvética Neue Bold
Puede sustituirse por Helvética Bold o Arial Bold.

COLOR

- Fondo: Negro
Selección a color: C: 0 M: 0 Y: 0 K: 100%
- Texto: Amarillo
Selección a color: C: 0 M: 10% Y: 80% K: 0
Tinta directa: Pantone: 115

Cara posterior

TEXTO DEL MENSAJE SANITARIO

ENCABEZADO

- Formato: Altas
- Alineación: centrado
- Tipografía: Helvética Neue Bold
- Tamaño: 11 puntos
- Interlineado: 14 puntos
- Interletraje: normal ó 0
- Posición: Centrado entre borde superior y mensaje central. Con 4 mm mínimo de espacio entre borde y línea ascendente del encabezado

TEXTO MENSAJE CENTRAL

- Formato: Altas y bajas
- Alineación: izquierda, a 4 mm del dobléz, sin corte de palabras
- Tipografía: Helvética Neue Bold
- Tamaño: 9 puntos
- Interlineado: 12 puntos
- Posición: Centrado verticalmente entre encabezado y el recuadro

RECUADRO

- Tamaño: Ancho y altura variable, de acuerdo con el tamaño del texto.
- Posición: A 6 mm de la línea base de la recomendación. A 2 mm del dobléz izquierdo de la cajetilla.

TEXTO DEL RECUADRO

- Formato: La primera línea (encabezado) en altas y las subsecuentes en altas y bajas (párrafo).
- Alineación: Encabezado centrado a lo ancho de los márgenes laterales (izquierdo y derecho), sin corte de palabras. Las siguientes líneas (párrafo) deben alinearse a la izquierda, a 2 mm del margen izquierdo del recuadro, sin corte de palabras
- Tipografía: Helvética Neue Bold
- Tamaño: 9 puntos
- Interlineado: 11 puntos
- Posición: Centrado verticalmente entre los límites superior e inferior del recuadro. Abajo, en un rango de 2 a 5 mm, medido desde la línea base del último renglón. Hacia arriba, a 2 mm del recuadro, medido desde la altura ascendente del primer renglón.

RECOMENDACIÓN Y LÍNEA DE AYUDA

- Formato: Primera línea en altas y las subsecuentes en altas y bajas
- Alineación: centrado sin corte de palabras
- Tipografía: Helvética Neue Bold
- Tamaño: 9.5 puntos. Número de ayuda: 10 puntos
- Interlineado: 12 puntos
- Posición: Mínimo a 4 mm hacia arriba del borde inferior de la cajetilla

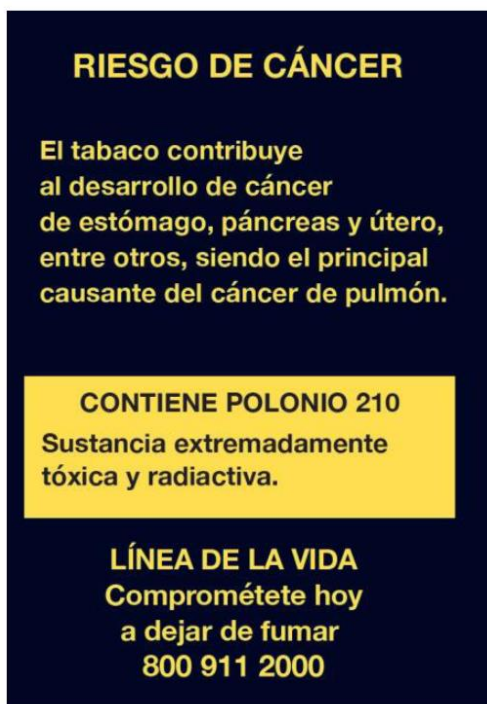

TIPOGRAFÍA

Helvética Neue Bold

Puede sustituirse por Helvética Bold o Arial Bold

COLOR

Amarillo (Texto de cara posterior, texto de cara lateral y fondo del recuadro)

Selección a color : C: 0 M: 10% Y: 80% K: 0
Tinta directa: Pantone 115

Negro (Fondo cara posterior, cara lateral y texto del recuadro)

Selección a color: C: 0 M: 0 Y: 0 K: 100%

Cara anterior

PICTOGRAMA O IMAGEN

Al 30% de la parte superior de la cara anterior de la cajetilla o empaque de cigarrillos.

TEXTO DEL PICTOGRAMA

- Formato: Altas, en tres líneas, sin corte de palabras
- Alineación: A la izquierda
- Tipografía: Helvética Neue Bold
- Contorno exterior: 2 puntos, color negro y sin transparencia
- Efecto: Sombra en ángulo de 120 grados, opacidad del 21%, distancia y tamaño de 4 píxeles y extensión de 4%.
- Tamaño: 10 puntos
- Interlineado: 14 puntos
- Interletraje: normal ó 0
- Proporción: Condensación máxima 75%, mínima 100%
- Posición: Línea ascendente a 2 mm del borde superior

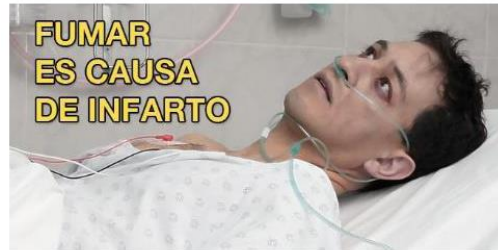

Cara lateral

TEXTO DE LA CARA LATERAL

- Formato: Altas
- Alineación: Centrado horizontalmente entre el borde lateral derecho y el borde lateral izquierdo de la cajetilla (mínimo a 6 mm de ambos), sin cortes de palabra. Ningún doblez de la cajetilla deberá cruzar una línea de texto
- Tipografía: Helvética Neue Bold
- Tamaño: 11 puntos
- Interlineado: 13 puntos
- Interletraje: normal ó 0
- Proporción: 100% a lo alto y ancho
- Posición: Centrado verticalmente entre el borde superior y el borde inferior de la cajetilla. Ningún doblez de la cajetilla deberá cruzar una línea de texto

TIPOGRAFÍA

- Helvética Neue Bold
Puede sustituirse por Helvética Bold o Arial Bold.

COLOR

- Fondo: Negro
Selección a color: C: 0 M: 0 Y: 0 K: 100%
- Texto: Amarillo
Selección a color: C: 0 M: 10% Y: 80% K: 0
Tinta directa: Pantone: 115



Cara posterior

TEXTO DEL MENSAJE SANITARIO

ENCABEZADO

- Formato: Altas
- Alineación: centrado
- Tipografía: Helvética Neue Bold
- Tamaño: 11 puntos
- Interlineado: 14 puntos
- Interletraje: normal ó 0
- Posición: Centrado entre borde superior y mensaje central. Con 4 mm mínimo de espacio entre borde y línea ascendente del encabezado

TEXTO MENSAJE CENTRAL

- Formato: Altas y bajas
- Alineación: izquierda, a 4 mm del dobléz, sin corte de palabras
- Tipografía: Helvética Neue Bold
- Tamaño: 9 puntos
- Interlineado: 12 puntos
- Posición: Centrado verticalmente entre encabezado y el recuadro

RECUADRO

- Tamaño: Ancho y altura variable, de acuerdo con el tamaño del texto.
- Posición: A 6 mm de la línea base de la recomendación. A 2 mm del dobléz izquierdo de la cajetilla.

TEXTO DEL RECUADRO

- Formato: La primera línea (encabezado) en altas y las subsecuentes en altas y bajas (párrafo).
- Alineación: Encabezado centrado a lo ancho de los márgenes laterales (izquierdo y derecho), sin corte de palabras. Las siguientes líneas (párrafo) deben alinearse a la izquierda, a 2 mm del margen izquierdo del recuadro, sin corte de palabras
- Tipografía: Helvética Neue Bold
- Tamaño: 9 puntos
- Interlineado: 11 puntos
- Posición: Centrado verticalmente entre los límites superior e inferior del recuadro. Abajo, en un rango de 2 a 5 mm, medido desde la línea base del último renglón. Hacia arriba, a 2 mm del recuadro, medido desde la altura ascendente del primer renglón.

RECOMENDACIÓN Y LÍNEA DE AYUDA

- Formato: Primera línea en altas y las subsecuentes en altas y bajas
- Alineación: centrado sin corte de palabras
- Tipografía: Helvética Neue Bold
- Tamaño: 9.5 puntos. Número de ayuda: 10 puntos
- Interlineado: 12 puntos
- Posición: Mínimo a 4 mm hacia arriba del borde inferior de la cajetilla



TIPOGRAFÍA

Helvética Neue Bold

Puede sustituirse por Helvética Bold o Arial Bold

COLOR

Amarillo (Texto de cara posterior, texto de cara lateral y fondo del recuadro)

Selección a color : C: 0 M: 10% Y: 80% K: 0
Tinta directa: Pantone 115

Negro (Fondo cara posterior, cara lateral y texto del recuadro)

Selección a color: C: 0 M: 0 Y: 0 K: 100%

PICTOGRAMA Y MENSAJE SANITARIO 11

Cara anterior

PICTOGRAMA O IMAGEN

Al 30% de la parte superior de la cara anterior de la cajetilla o empaque de cigarrillos.

TEXTO DEL PICTOGRAMA

- Formato: Altas, en tres líneas, sin corte de palabras
- Alineación: Texto superior a la izquierda y texto inferior a la derecha
- Tipografía: Helvética Neue Bold
- Contorno exterior: 2 puntos, color negro y sin transparencia
- Efecto: Sombra en ángulo de 120 grados, opacidad del 21%, distancia y tamaño de 4 píxeles y extensión de 4%.
- Tamaño: 10 puntos
- Interlineado: 14 puntos
- Interletraje: normal ó 0
- Proporción: Condensación máxima 75%, mínima 100%
- Posición: Línea ascendente del primer renglón a 2.5 mm del borde superior y línea base del último renglón a 2 mm del borde inferior



Cara lateral

TEXTO DE LA CARA LATERAL

- Formato: Altas
- Alineación: Centrado horizontalmente entre el borde lateral derecho y el borde lateral izquierdo de la cajetilla (mínimo a 6 mm de ambos), sin cortes de palabra. Ningún doblez de la cajetilla deberá cruzar una línea de texto
- Tipografía: Helvética Neue Bold
- Tamaño: 11 puntos
- Interlineado: 13 puntos
- Interletraje: normal ó 0
- Proporción: 100% a lo alto y ancho
- Posición: Centrado verticalmente entre el borde superior y el borde inferior de la cajetilla. Ningún doblez de la cajetilla deberá cruzar una línea de texto

TIPOGRAFÍA

- Helvética Neue Bold
Puede sustituirse por Helvética Bold o Arial Bold.

COLOR

- Fondo: Negro
Selección a color: C: 0 M: 0 Y: 0 K: 100%
- Texto: Amarillo
Selección a color: C: 0 M: 10% Y: 80% K: 0
Tinta directa: Pantone: 115



Cara posterior

TEXTO DEL MENSAJE SANITARIO

ENCABEZADO

- Formato: Altas
- Alineación: centrado
- Tipografía: Helvética Neue Bold
- Tamaño: 11 puntos
- Interlineado: 14 puntos
- Interletraje: normal ó 0
- Posición: Centrado entre borde superior y mensaje central. Con 4 mm mínimo de espacio entre borde y línea ascendente del encabezado

TEXTO MENSAJE CENTRAL

- Formato: Altas y bajas
- Alineación: izquierda, a 4 mm del dobléz, sin corte de palabras
- Tipografía: Helvética Neue Bold
- Tamaño: 9 puntos
- Interlineado: 12 puntos
- Posición: Centrado verticalmente entre encabezado y el recuadro

RECUADRO

- Tamaño: Ancho y altura variable, de acuerdo con el tamaño del texto.
- Posición: A 6 mm de la línea base de la recomendación. A 2 mm del dobléz izquierdo de la cajetilla.

TEXTO DEL RECUADRO

- Formato: La primera línea (encabezado) en altas y las subsecuentes en altas y bajas (párrafo).
- Alineación: Encabezado centrado a lo ancho de los márgenes laterales (izquierdo y derecho), sin corte de palabras. Las siguientes líneas (párrafo) deben alinearse a la izquierda, a 2 mm del margen izquierdo del recuadro, sin corte de palabras
- Tipografía: Helvética Neue Bold
- Tamaño: 9 puntos
- Interlineado: 11 puntos
- Posición: Centrado verticalmente entre los límites superior e inferior del recuadro. Abajo, en un rango de 2 a 5 mm, medido desde la línea base del último renglón. Hacia arriba, a 2 mm del recuadro, medido desde la altura ascendente del primer renglón.

RECOMENDACIÓN Y LÍNEA DE AYUDA

- Formato: Primera línea en altas y las subsecuentes en altas y bajas
- Alineación: centrado sin corte de palabras
- Tipografía: Helvética Neue Bold
- Tamaño: 9.5 puntos. Número de ayuda: 10 puntos
- Interlineado: 12 puntos
- Posición: Mínimo a 4 mm hacia arriba del borde inferior de la cajetilla



TIPOGRAFÍA

Helvética Neue Bold

Puede sustituirse por Helvética Bold o Arial Bold

COLOR

Amarillo (Texto de cara posterior, texto de cara lateral y fondo del recuadro)

Selección a color : C: 0 M: 10% Y: 80% K: 0
Tinta directa: Pantone 115

Negro (Fondo cara posterior, cara lateral y texto del recuadro)

Selección a color: C: 0 M: 0 Y: 0 K: 100%

PICTOGRAMA Y MENSAJE SANITARIO 12

Cara anterior

PICTOGRAMA O IMAGEN

Al 30% de la parte superior de la cara anterior de la cajetilla o empaque de cigarrillos.

TEXTO DEL PICTOGRAMA

- Formato: Altas, en cuatro líneas, sin corte de palabras
- Alineación: A la izquierda
- Tipografía: Helvética Neue Bold
- Contorno exterior: 2 puntos, color negro y sin transparencia
- Efecto: Sombra en ángulo de 120 grados, opacidad del 21%, distancia y tamaño de 4 píxeles y extensión de 4%.
- Tamaño: 10 puntos
- Interlineado: 14 puntos
- Interletraje: normal ó 0
- Proporción: Condensación máxima 75%, mínima 100%
- Posición: Línea base del texto a 4 mm del borde inferior



Cara lateral

TEXTO DE LA CARA LATERAL

- Formato: Altas
- Alineación: Centrado horizontalmente entre el borde lateral derecho y el borde lateral izquierdo de la cajetilla (mínimo a 6 mm de ambos), sin cortes de palabra. Ningún doblez de la cajetilla deberá cruzar una línea de texto
- Tipografía: Helvética Neue Bold
- Tamaño: 11 puntos
- Interlineado: 13 puntos
- Interletraje: normal ó 0
- Proporción: 100% a lo alto y ancho
- Posición: Centrado verticalmente entre el borde superior y el borde inferior de la cajetilla. Ningún doblez de la cajetilla deberá cruzar una línea de texto



TIPOGRAFÍA

- Helvética Neue Bold
Puede sustituirse por Helvética Bold o Arial Bold.

COLOR

- Fondo: Negro
Selección a color: C: 0 M: 0 Y: 0 K: 100%
- Texto: Amarillo
Selección a color: C: 0 M: 10% Y: 80% K: 0
Tinta directa: Pantone: 115

Cara posterior

TEXTO DEL MENSAJE SANITARIO

ENCABEZADO

- Formato: Altas
- Alineación: centrado
- Tipografía: Helvética Neue Bold
- Tamaño: 11 puntos
- Interlineado: 14 puntos
- Interletraje: normal ó 0
- Posición: Centrado entre borde superior y mensaje central. Con 4 mm mínimo de espacio entre borde y línea ascendente del encabezado

TEXTO MENSAJE CENTRAL

- Formato: Altas y bajas
- Alineación: izquierda, a 4 mm del dobléz, sin corte de palabras
- Tipografía: Helvética Neue Bold
- Tamaño: 9 puntos
- Interlineado: 12 puntos
- Posición: Centrado verticalmente entre encabezado y el recuadro

RECUADRO

- Tamaño: Ancho y altura variable, de acuerdo con el tamaño del texto.
- Posición: A 6 mm de la línea base de la recomendación. A 2 mm del dobléz izquierdo de la cajetilla.

TEXTO DEL RECUADRO

- Formato: La primera y segunda línea (encabezado) en altas y las subsecuentes en altas y bajas (párrafo).
- Alineación: Encabezado centrado a lo ancho de los márgenes laterales (izquierdo y derecho), sin corte de palabras. Las siguientes líneas (párrafo) deben alinearse a la izquierda, a 2 mm del margen izquierdo del recuadro, sin corte de palabras
- Tipografía: Helvética Neue Bold
- Tamaño: 9 puntos
- Interlineado: 11 puntos
- Posición: Centrado verticalmente entre los límites superior e inferior del recuadro. Abajo, en un rango de 2 a 5 mm, medido desde la línea base del último renglón. Hacia arriba, a 2 mm del recuadro, medido desde la altura ascendente del primer renglón.

RECOMENDACIÓN Y LÍNEA DE AYUDA

- Formato: Primera línea en altas y las subsecuentes en altas y bajas
- Alineación: centrado sin corte de palabras
- Tipografía: Helvética Neue Bold
- Tamaño: 9.5 puntos. Número de ayuda: 10 puntos
- Interlineado: 12 puntos
- Posición: Mínimo a 4 mm hacia arriba del borde inferior de la cajetilla

MUERTE POR COVID-19

**El consumo de tabaco
y la exposición al humo
de segunda mano se asocia
con una mala evolución
y mayor severidad
de la enfermedad.**

CONTIENE ÓXIDOS DE NITRÓGENO

**Gases que provocan
inflamación y obstrucción
de los bronquios.**

**LÍNEA DE LA VIDA
Comprométete a dejarlo
800 911 2000**

TIPOGRAFÍA

Helvética Neue Bold

Puede sustituirse por Helvética Bold o Arial Bold

COLOR

Amarillo (Texto de cara posterior, texto de cara lateral y fondo del recuadro)

Selección a color : C: 0 M: 10% Y: 80% K: 0
Tinta directa: Pantone 115

Negro (Fondo cara posterior, cara lateral y texto del recuadro)

Selección a color: C: 0 M: 0 Y: 0 K: 100%

En caso de que el envase o cajetilla de los productos de tabaco sea distinto al mencionado en el inciso A) del presente Anexo, se tomarán como base las siguientes fórmulas a efecto de conocer cuál es la cara anterior de los mismos.

B) FÓRMULAS MATEMÁTICAS PARA CONOCER EL ÁREA CORRESPONDIENTE A LA CARA ANTERIOR DE LOS PAQUETES DE PRODUCTOS DE TABACO.

La superficie principal de exhibición debe expresarse en cm^2 y calcularse como se indica en los siguientes incisos:

B.1) Para áreas rectangulares se multiplicará la altura por el ancho:

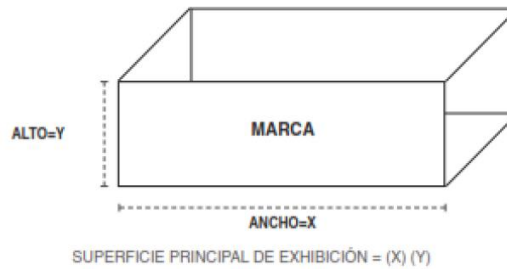

B.2) Para superficies triangulares se multiplicará la altura por el ancho y se divide entre dos:

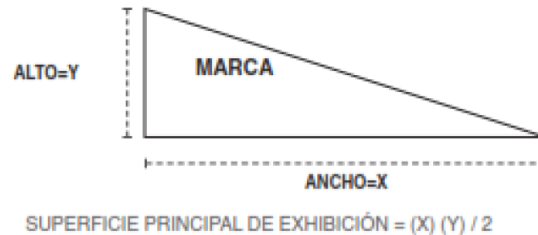

B.3) Para superficies de paquetes cilíndricos, se considerará el 40% del resultado de multiplicar la altura del paquete, excluyendo bordes, cuellos y hombros, por el perímetro de la mayor circunferencia:

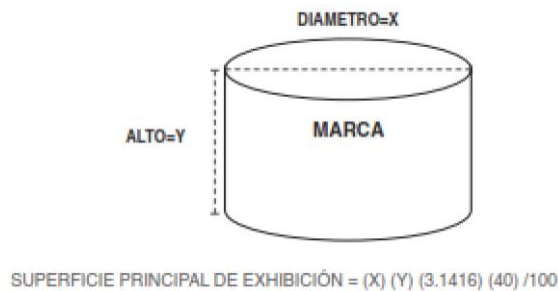

B.4) Para superficies circulares se deberá multiplicar 3.1416 por el cuadrado del radio:



B.5) Para superficies poligonales se deberá considerar el cálculo de la superficie de la figura geométrica:

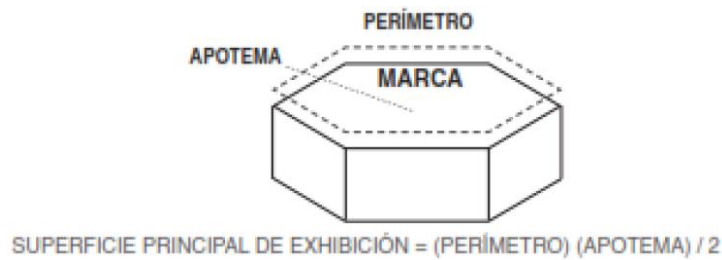

B.6) Para superficies irregulares se deberá considerar el cálculo de la superficie de la figura geométrica que mejor corresponda a dicha superficie:



C) LEYENDAS APLICABLES PARA LOS PRODUCTOS DEL TABACO QUE AL USARSE O CONSUMIRSE NO GENERAN HUMO.

C.1) "Este producto contiene NICOTINA. Sustancia tóxica altamente adictiva".

C.2) "Este producto contiene PLOMO. Metal tóxico que daña el cerebro, corazón, riñones y otros órganos vitales".

C.3) "Este producto es mortal, contiene NÍQUEL. Metal cancerígeno que afecta el sistema respiratorio".